

駅探広告掲載ガイド

2004年7月

駅探とは？

1997年5月に（株）東芝がサービスを開始した乗り換え案内サイトです。
 2003年2月に東芝より分社し現在は（株）駅前探検倶楽部として活動しています。
 「乗り換え案内」「終電案内」「運行情報」「時刻表」で外出の準備を、「駅周辺地図」「道案内地図」で外出先の情報を、PCとケータイでトータルにサポート。時間を有効に使うアクティブな社会人が多く利用しています。（ユニークユーザ数200万人/PC、会員58万人/ケータイ）全国で日々改正、改定されるダイヤ運賃情報を施行日始発から対応させた信頼性の高い乗り換え案内が駅前探検倶楽部の特徴であり、大きな支持を得る理由の一つになっています。
 ※2004年7月 PC版トップページリニューアル

トップページイメージ画面

※2004年7月トップページリニューアル

サイト特徴

- ◆メインユーザー 20～40代 社会人
 （女性44%←主婦層も増加中）
- ◆一部上場企業からのアクセス 約40%
 家庭からのアクセス 約50%
- ◆地域・路線での精度の高いターゲティング
 広告が可能

実績

- 2004年 モバイル広告大賞「マーケティング部門賞」受賞
- 2003年 総務省主催「情報サービス・システム賞」受賞
- 2003年 モバイル広告大賞「クリエイティブ賞」受賞
- 2002年 Yahoo!Web of the Year 5位
- 2001年 Yahoo!Web of the Year 2位
- 2001年 日経ネット「ネットサービス実力番付」経路探索部門1位
- 2000年 Yahoo!Web of the Year 2位
- 1999年 Yahoo!Web of the Year 2位
- 1998年 Yahoo!Web of the Year 2位

ユーザープロフィール

- ◆PCユーザー200万人 ◆PCトップページアクセス 約450万PV/月※
 - ◆PC乗り換え案内ページアクセス 約550万PV/週
- 多くの方にご利用いただいています

企業ドメイン(.co.jp)からのアクセス約40%。
東芝グループを含む一部上場企業からのアクセスが多くふくまれます。

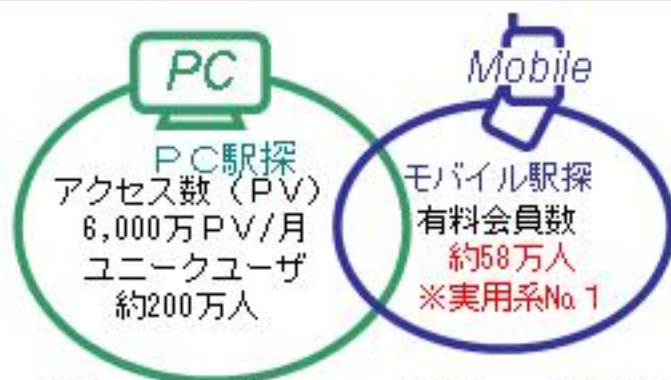

「ドメイン別レポート」より アクセス回数上位10社(.co.jp)

種別	比率
企業 (.co.jp)	37.8%

	企業名		企業名
1	東芝グループ	6	Nデータ
2	N社	7	M電器
3	F社	8	M電機
4	S社	9	N社
5	H社	10	D印刷

※PV(ページビュー)...サイト上のページが何ページ見られたかを示す数字=広告表示回数

PCを使いこなす20代以上の社会人が多く利用しています。
インターネットを介して情報を積極的に収集する人たちです。

首都圏在住者が約8割。首都圏内のターゲティングに強さを発揮します。

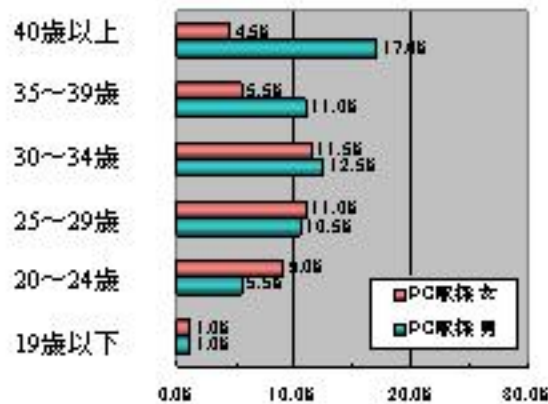

PC駅探 平均33.7歳
(男性33.7歳、女性31.0歳)

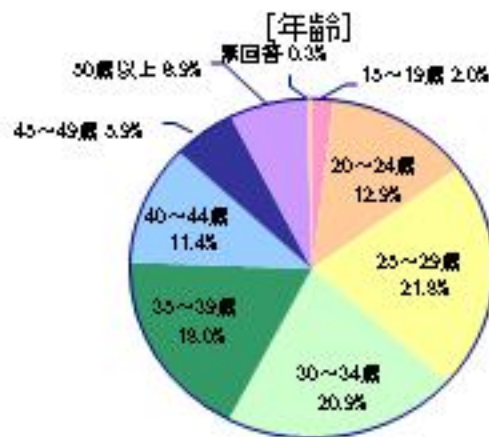

(2003年5月現在)

【トップページ】

1. トップバナー
2. トップラージバナー
3. トップバッジ
4. トップテキスト
5. プレミアムバナー

【乗り換え結果ページ】

6. 路線・エリアターゲティング **出発**バナー
7. 路線・エリアターゲティング **到着**バナー

1. トップバナー

固定掲載かローテーションかが選べ、ブランディングに最適。
20代～30代社会人への確実なリーチが可能です

広告枠情報

■掲載タイプ ¹	PV保証
■掲載場所	トップページ
■掲載期間	任意期間
■料金	10万PV保証～ 120,000円～(@1.2)
	20万PV保証～ 200,000円～(@1.0)
	50万PV保証～ 400,000円～(@0.8)
	100万PV保証～ 600,000円～(@0.6)

■掲載タイプ ²	期間保証
■掲載場所	トップページ
■掲載期間	1週間
■想定PV数	100万PV
■料金	¥600,000-
■枠数	1枠

枠仕様

サイズ	天地60×左右468ピクセル
容量	15KB以内
ファイル形式	GIF(アニメ可・無限ループ可)
同時掲載バナー数	可能・応相談
原稿差替	1週間1回可
ALTテキスト	不可

2. トップラージバナー

トップページにラージバナーをご掲載いただけるようになりました。

広告枠情報

- 掲載タイプ① PV保証
- 掲載場所 トップページ
- 掲載期間 任意期間
- 料金

10万PV保証～	200,000円～(@2.0)
20万PV保証～	300,000円～(@1.8)
50万PV保証～	600,000円～(@1.2)
100万PV保証～	1,000,000円～(@1.0)

- 掲載タイプ② 期間保証
- 掲載場所 トップページ
- 掲載期間 1週間
- 想定PV数 100万PV
- 料金 ¥1,000,000-
- 枠数 1枠

枠仕様

サイズ	天地90×左右728ピクセル
容量	20KB以内
ファイル形式	GIF(アニメ可・無限ループ可)
同時掲載バナー数	可能・応相談
原稿差替	1週間1回可
ALTテキスト	不可

3. トップバッジ

2週間、1ヶ月の固定掲載が可能です。
料金値下げ(想定単価@0.2円/PV)でさらにお得なメニューになりました。

広告枠情報

- 掲載タイプ 期間保証(貼り付け)
- 掲載場所 トップページ
- 掲載期間 2週間
- 想定PV数 200万PV
- 料金 ¥400,000-
- 枠数 2枠

- 掲載タイプ 期間保証(貼り付け)
- 掲載場所 トップページ
- 掲載期間 1ヶ月
- 想定PV数 400万PV
- 料金 ¥700,000-
- 枠数 2枠

枠仕様

サイズ	天地80ピクセル×左右120
容量	6KB以内
ファイル形式	GIF(アニメ可・無限ループ可) FLASH※別途ご相談ください
同時掲載バナー数	-
原稿差替	不可
ALTテキスト	不可

4. トップテキスト

1週間固定掲載100万PV想定で1PV当たりが0.25円の
コストパフォーマンスのよいトップページ面のテキスト

広告枠情報

- 掲載タイプ 期間保証
- 掲載場所 トップページ
- 掲載期間 1週間（毎週月曜開始）
- 想定PV数 100万PV
- 料金 ¥250,000-
- 枠数 2枠

枠仕様

表示内容	テキスト
原稿サイズ	全角30文字以内(半角カタカナ不可)
原稿差替	1週間1回可(2週以上掲載時)
ALTテキスト	不可
備考	上下段指定不可

5. プレミアムバナー

1週間の固定掲載でブランディングに効果を発揮します。掲載時は乗り換えと運行情報などのコンテンツの間に差し込まれる形になります。FLASH対応可能です。

広告枠情報

- 掲載タイプ 期間保証(貼り付け)
- 掲載場所 トップページ
- 掲載期間 1週間(毎週月曜開始)
- 想定PV数 100万PV
- 料金 ¥2,000,000-
- 枠数 1枠

枠仕様

サイズ	天地180×左右728ピクセル
容量	40KB以内
ファイル形式	GIF(アニメ可・15秒以内停止) FLASH可※別途ご相談ください
同時掲載バナー数	-
原稿差替	不可
ALTテキスト	不可

6. 路線・エリアターゲティング出発バナー

ユーザーが検索した出発駅のデータに連動してバナーを表示する検索結果連動型広告。
 出発駅はユーザーの移動の起点だから生活エリアや勤務先を意識したターゲティングが可能です。

※掲載はエリアか路線をご指定いただきます

広告枠情報

- 掲載タイプ PV保証
- 掲載場所 乗り換え案内検索結果画面
- 掲載期間 任意期間
- 料金

10万PV保証～	120,000円～(@1.2)
20万PV保証～	200,000円～(@1.0)
50万PV保証～	400,000円～(@0.8)
100万PV保証～	600,000円～(@0.6)

枠仕様

サイズ	天地60×左右468ピクセル
容量	15KB以内
ファイル形式	GIF(アニメ可・無限ループ可)
同時掲載バナー数	可能・応相談
原稿差替	1週間1回可
ALTテキスト	不可

7. 路線・エリアターゲティング到着バナー

ユーザーが検索した到着駅のデータに連動してバナーを表示する検索結果連動型広告。
到着駅はユーザーの移動先として想定でき、行動予定を意識したターゲティングが可能です。

※掲載はエリアか路線をご指定いただきます

広告枠情報

- 掲載タイプ PV保証
- 掲載場所 乗り換え案内検索結果画面
- 掲載期間 任意期間
- 料金

10万PV保証～	120,000円～(@1.2)
20万PV保証～	200,000円～(@1.0)
50万PV保証～	400,000円～(@0.8)
100万PV保証～	600,000円～(@0.6)

枠仕様

サイズ	天地60×左右468ピクセル
容量	15KB以内
ファイル形式	GIF(アニメ可・無限ループ可)
同時掲載バナー数	可能・応相談
原稿差替	1週間1回可
ALTテキスト	不可

■首都圏路線別出発・到着PV/月

	路線名	出発月間PV	到着月間PV
JR線	JR山手線	1,338,000	1,407,000
	中央線(東京～新宿)	704,000	713,000
	中央線(新宿～高尾)	603,000	519,000
	総武線(新宿～三鷹)	369,000	342,000
	総武線(秋葉原～千葉)	264,000	229,000
	総武線全線	1,132,000	1,045,000
	京浜東北線(根岸線を含む)	1,358,000	1,308,000
	JR根岸線	226,000	230,000
	JR横浜線	334,000	270,000
	JR京葉線	500,000	475,000
	東海道線(東京～湯河原)	851,000	752,000
	東海道本線	1,372,000	1,311,000
	南武線	288,000	211,000
	埼京線	617,000	629,000
通勤 小口	銀座線	413,000	555,000
	丸の内線	847,000	848,000
	日比谷線	325,000	421,000
	東西線	313,000	310,000
	有楽町	271,000	324,000
	半蔵門線	286,000	370,000
	南北線	189,000	244,000
	千代田線	159,000	206,000
都営	都営大江戸線	476,000	538,000
	都営浅草線	235,000	260,000
	都営三田線	185,000	230,000
	都営新宿線	365,000	385,000

(2004年6月実績)

	路線名	出発月間PV	到着月間PV
私鉄他	東武東横線	381,000	349,000
	東急目黒線	92,000	72,000
	東急田園都市線	353,000	284,000
	東急大井町線	78,000	73,000
	東急池上線	80,000	75,000
	東急多摩川線	46,000	39,000
	小田急線(小田原線(新宿～小田原))	574,000	513,000
	小田急線全線(小田原線・多摩線・江ノ島線)	710,000	611,000
	京王線(新宿～京王八王子)	436,000	366,000
	京王井の頭線	185,000	199,000
	京王線全線(京王線・井の頭線・相模原線他)	771,000	673,000
	西武新宿線	145,000	108,000
	西武池袋線	215,000	162,000
	西武線全線(新宿線・池袋線・多摩川線・狭山線他)	453,000	339,000
	東武東上線	213,000	183,000
	東武伊勢崎線	190,000	154,000
	東武線全線(東上線・伊勢崎線・桐生線・野田線他)	635,000	538,000
	京浜急行本線	374,000	337,000
	京浜急行線全線(本線・空港線・大師線・逗子線)	457,000	545,000
	京成本線	137,000	214,000
	京成線全線(本線・千原線・金町線他)	224,000	270,000
	東京モノレール	123,000	267,000
	ゆりかもめ	82,000	135,000
東京臨海高速鉄道	99,000	144,000	
横浜市営地下鉄	349,000	345,000	
相模鉄道(いずみ野線を含む)	225,000	178,000	
みなとみらい線	127,000	152,000	

※10万PV以上でエリアか路線でご発注ください
記載されていない路線は別途見積いたします